

INTENÇÃO DE CONSUMO E COMEMORAÇÃO DOS RESIDENTES DE
MATO GROSSO DO SUL

DIA DOS NAMORADOS 2024

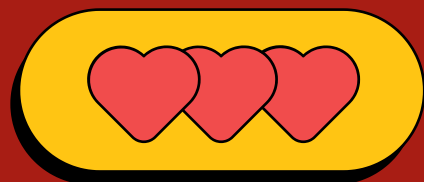

Fecomércio MS
CNC Sesc Senac
Sindicatos | IPF

SEBRAE

IPFMS
Instituto de Pesquisa
Fecomércio

Quais as expectativas para o dia dos Namorados de 2024?

Para este ano os consumidores estão mais comedidos, ficando uma movimentação um pouco menor que ano anterior, devido a redução dos percentuais das pessoas que irão presentear e também comemorar, o valor médio a ser gasto com comemorações também está um pouco menor, já o valor médio a ser gasto com presentes teve um leve aumento.

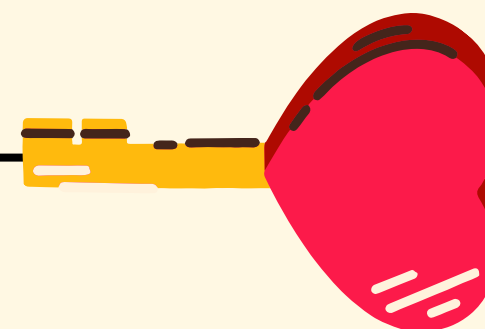
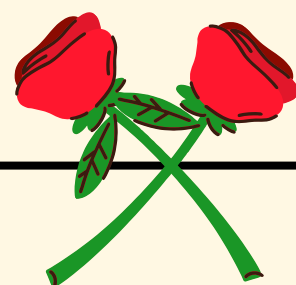
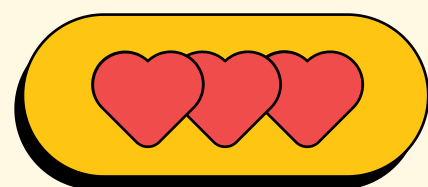
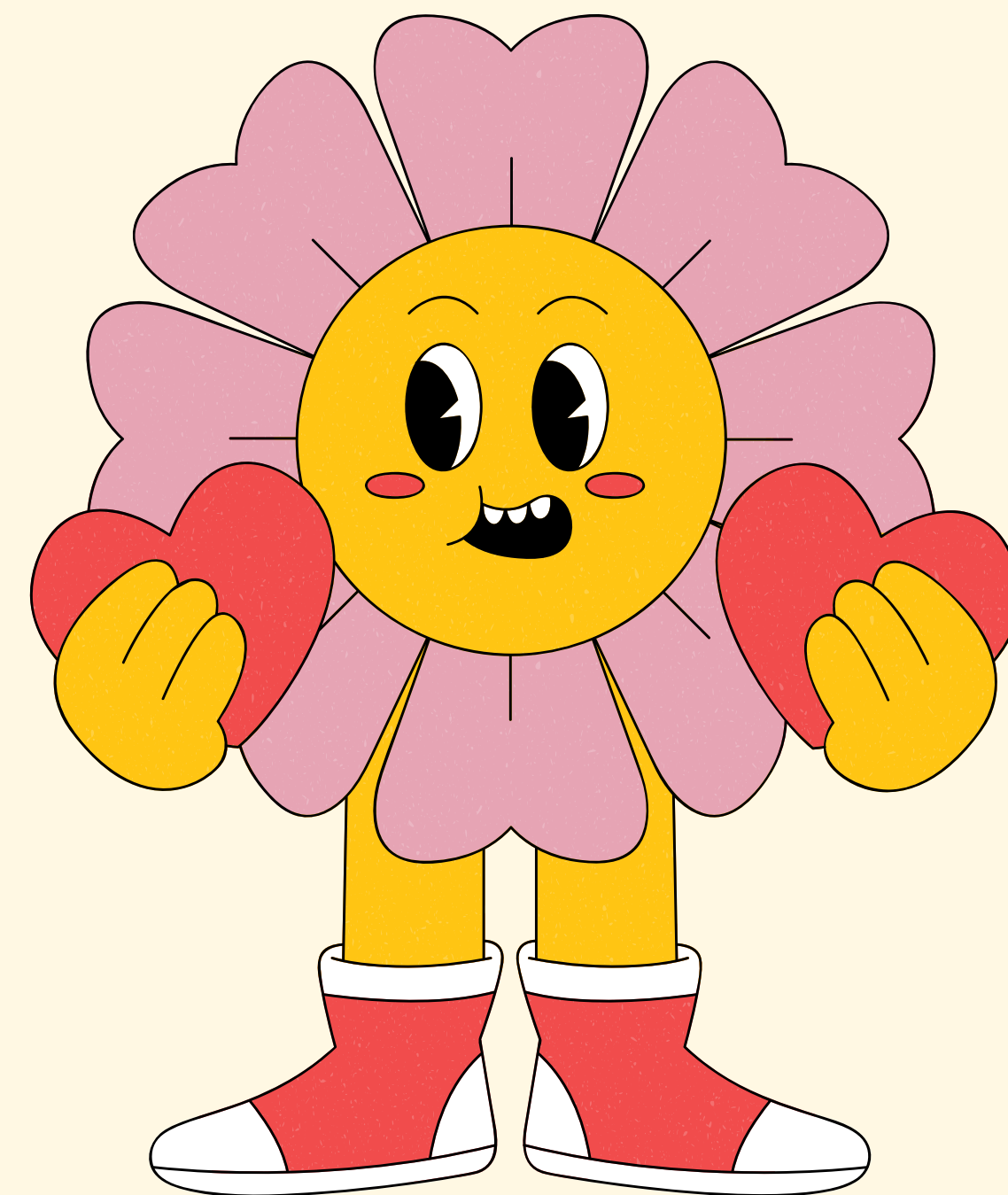

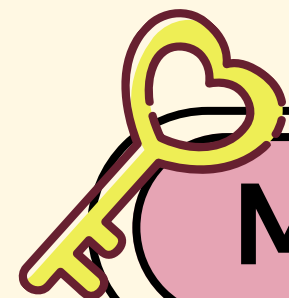

Movimento referente ao Dia dos Namorados 2024

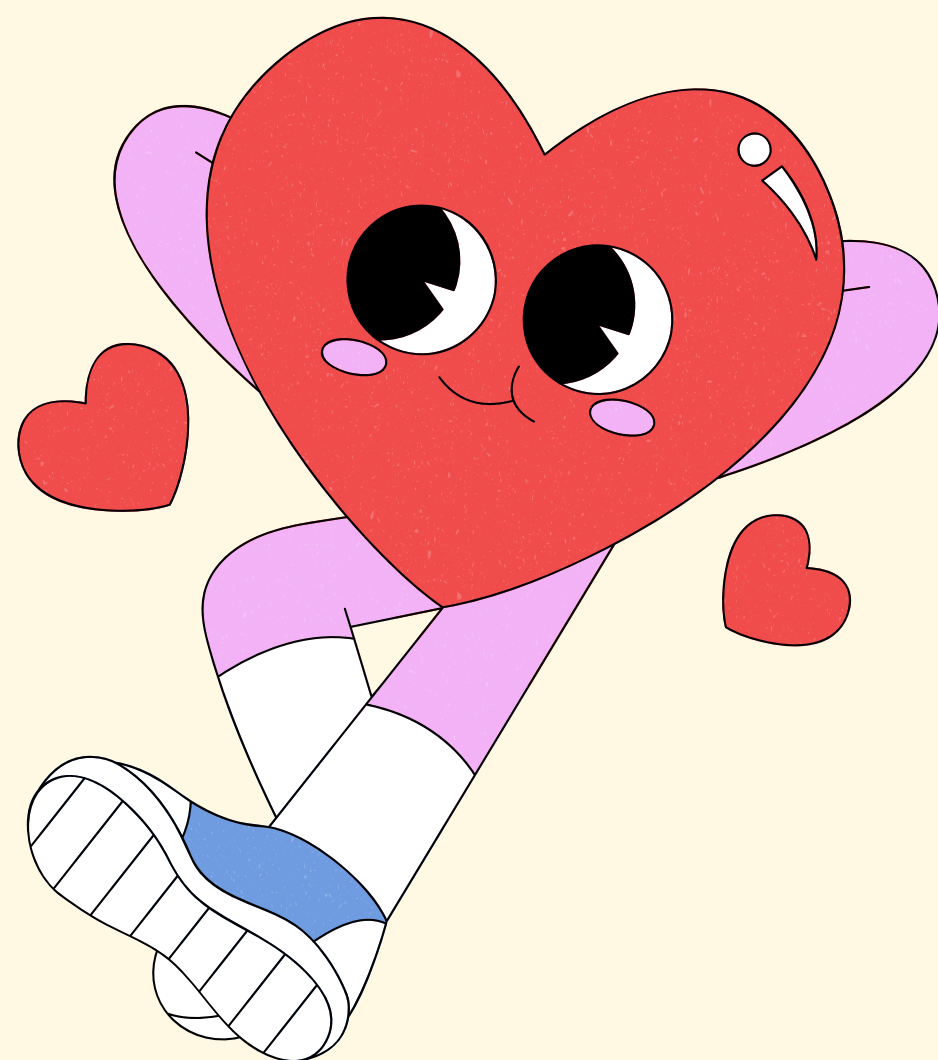

Movimentação Total
(Comemoração + Presente)
R\$ 360,22 Milhões
7% Menor que no ano anterior
Gasto Médio Total
R\$ 462,55

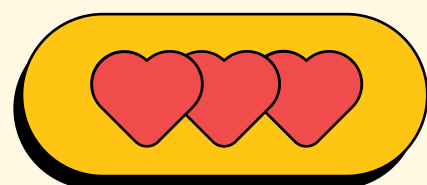
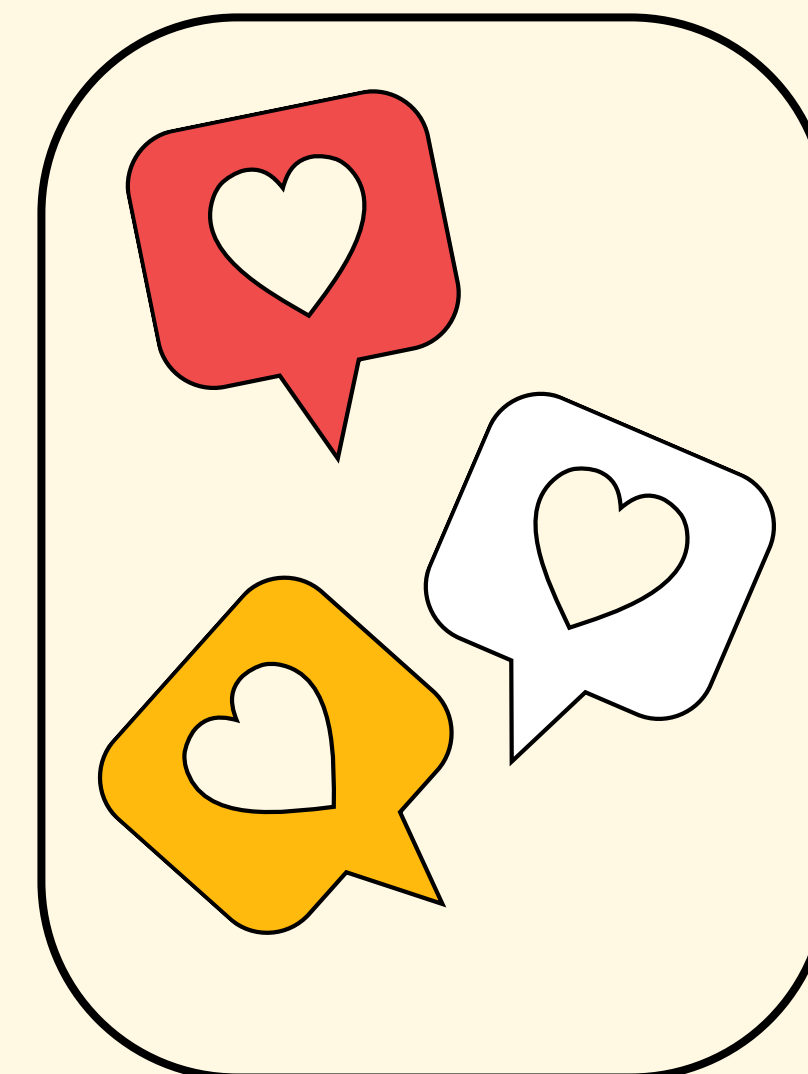

PRESENTEZINHOS

Movimentação
R\$: 189,60 Milhões
Gasto Médio
R\$ 247,06
Presentearão:

51,66%

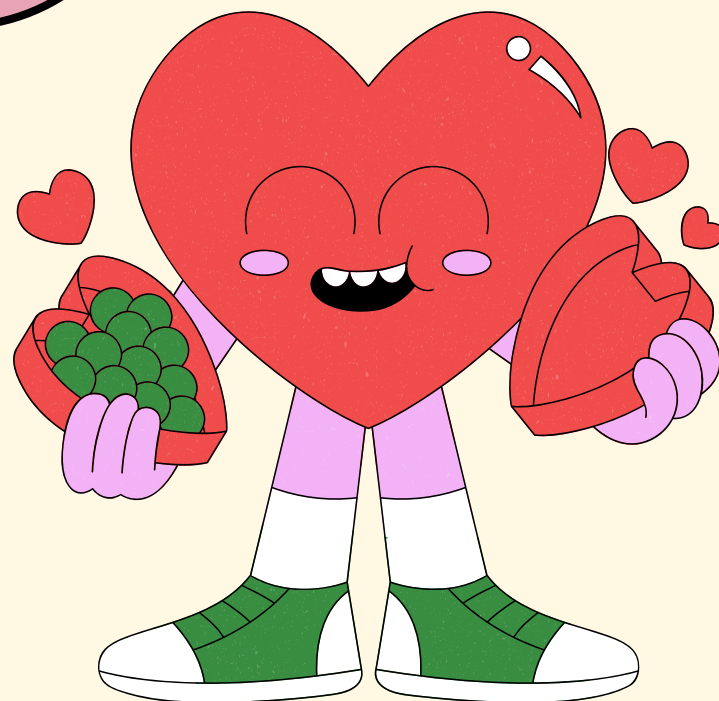

COMEMORAZINHOZ

Movimentação
R\$: 170,61 Milhões
Gasto Médio
R\$ 215,49
Comemorarão:

53,30%

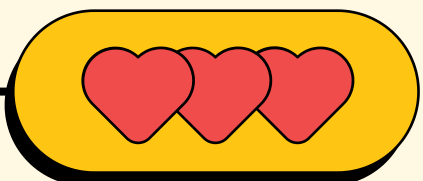
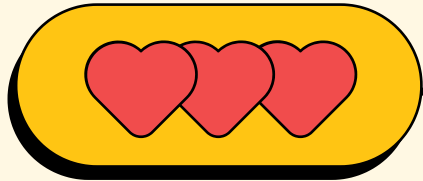
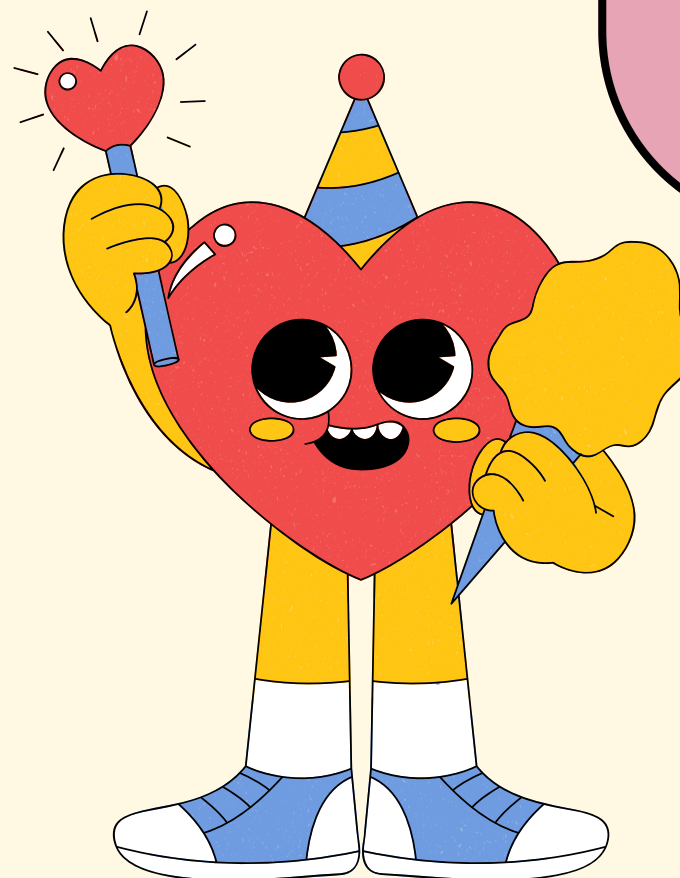

Como define o que comprar?

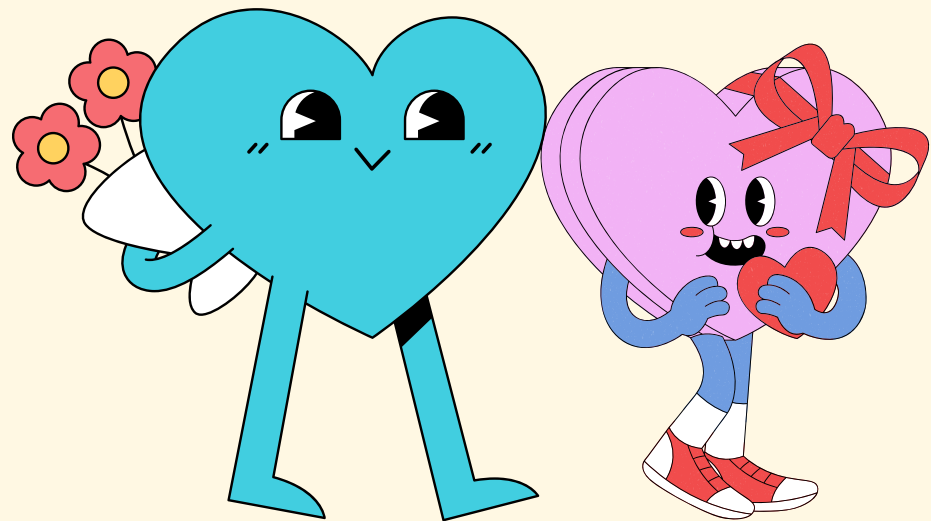

Escolha do namorado(a)
25,79%



Qualidade
59,96%



Produto que viu na vitrine
7,80%



Dicas de
Amigos/Familiares
2,79%



Propagandas
2,41%

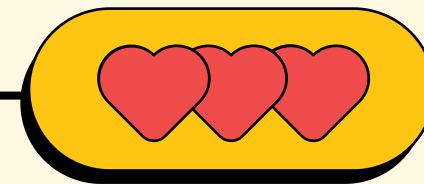
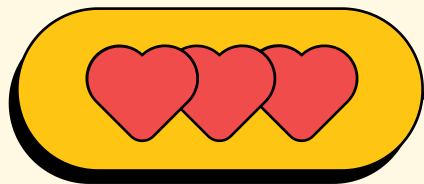

O que pretendem comprar?

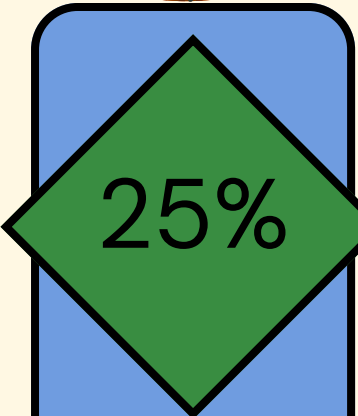

ROUPAS

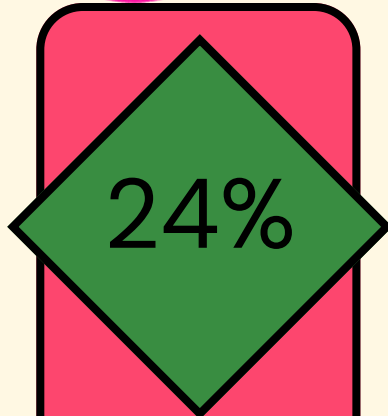

PERFUMES

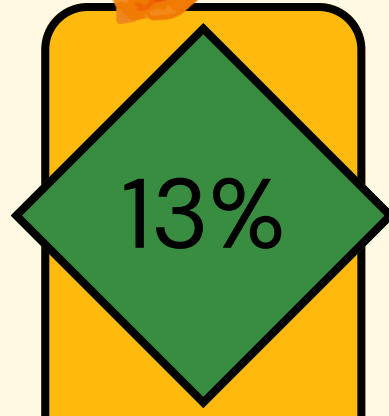

FLORES

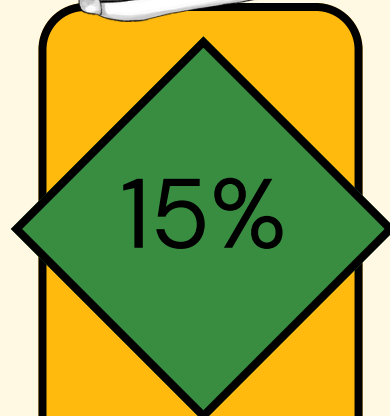

CALÇADOS

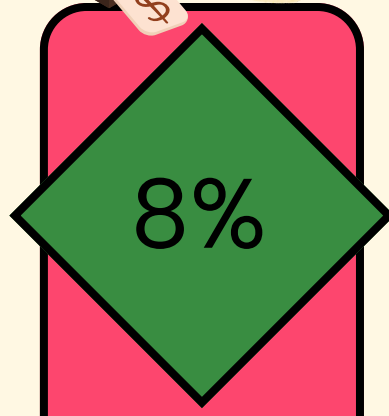

JOIAS

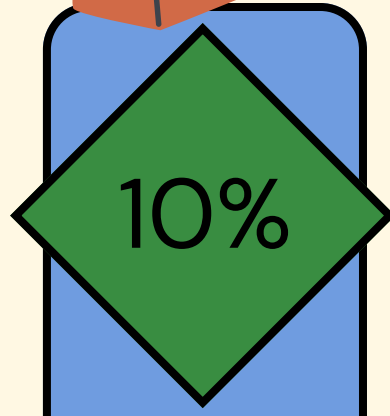

**BOLSAS
ACESSÓRIOS**

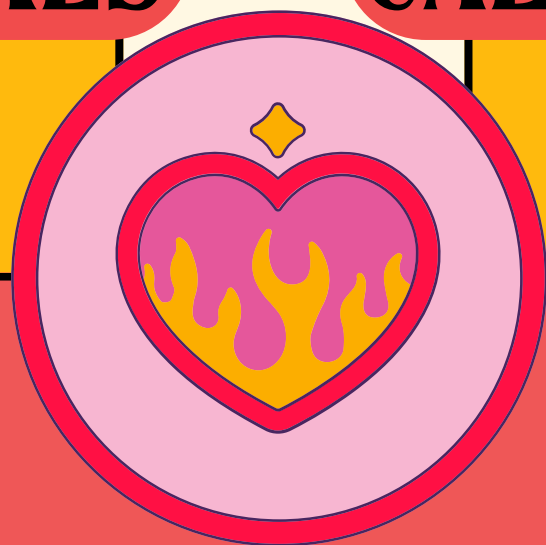

Caso não vá presentear, qual o motivo?

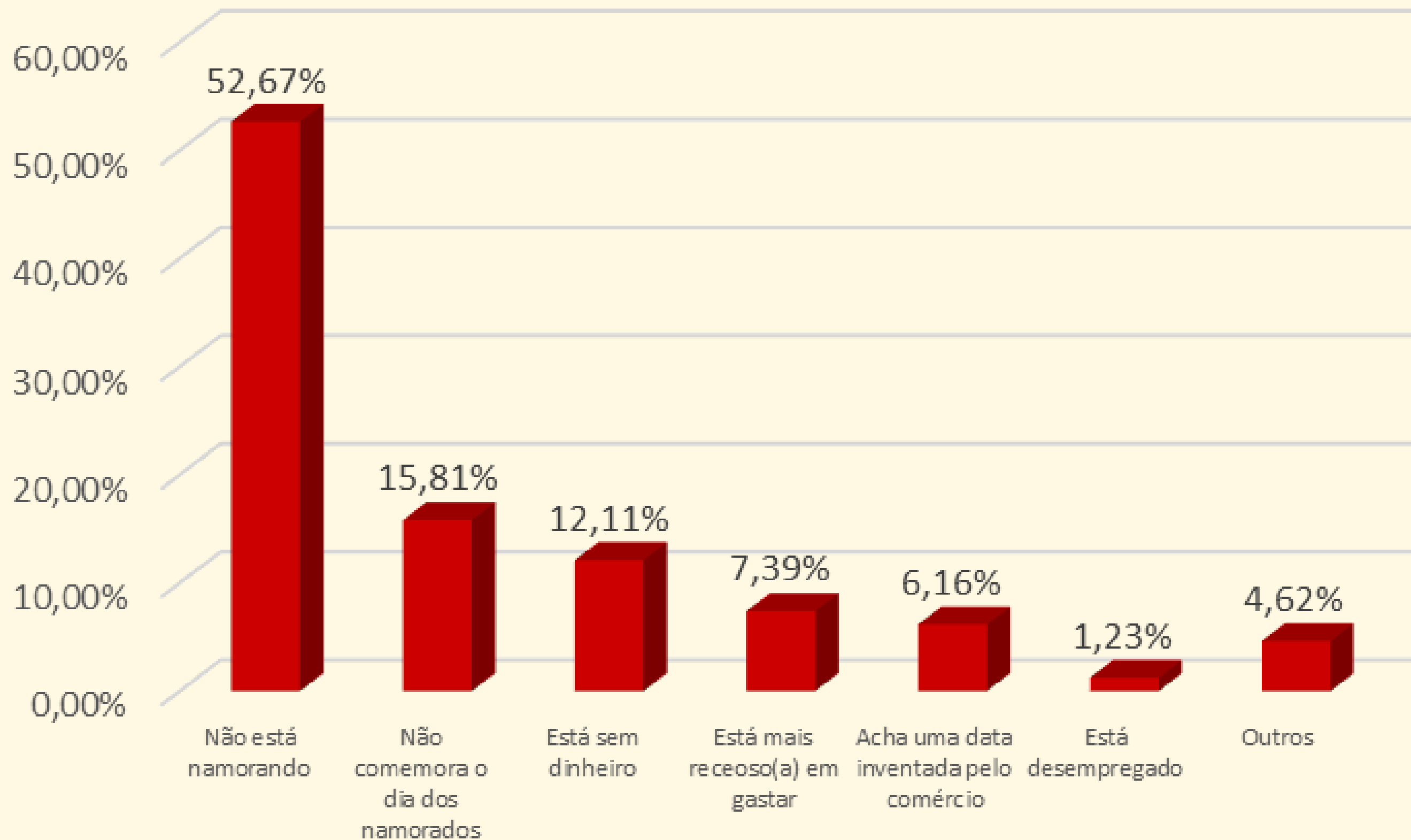

Onde prefere efetuar a compra do dia dos namorados?



Centro
65,16%

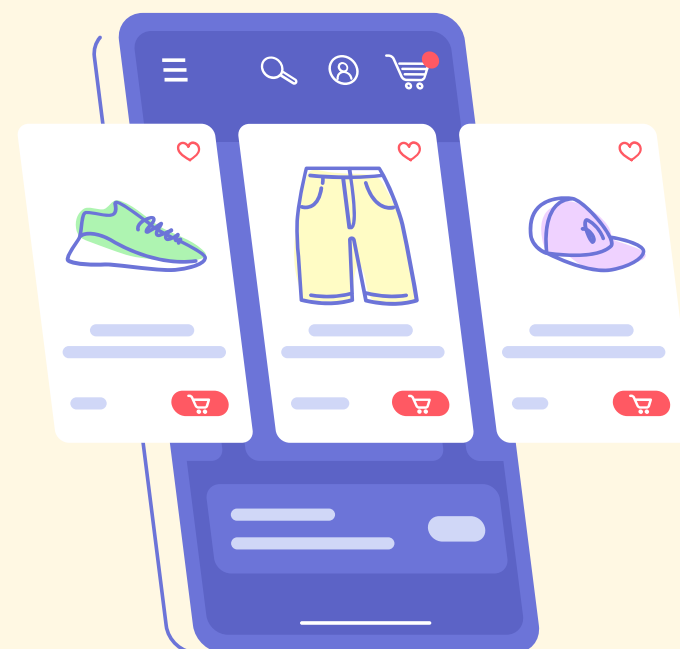

Online
15,30%



Bairro
9,43%



Shopping
7,99%



Galerias
1,92%

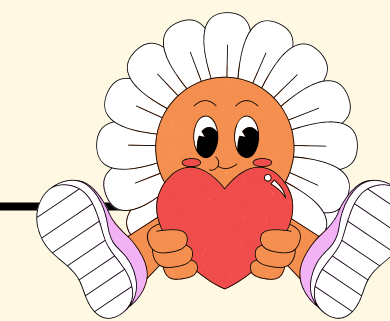
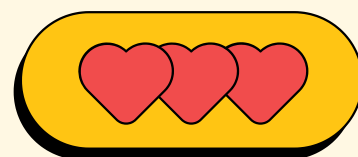

No momento da compra, quais serão os principais atrativos?



Pagamento à vista
67,36%



Parcelamento
22,95%



Atendimento
3,23%

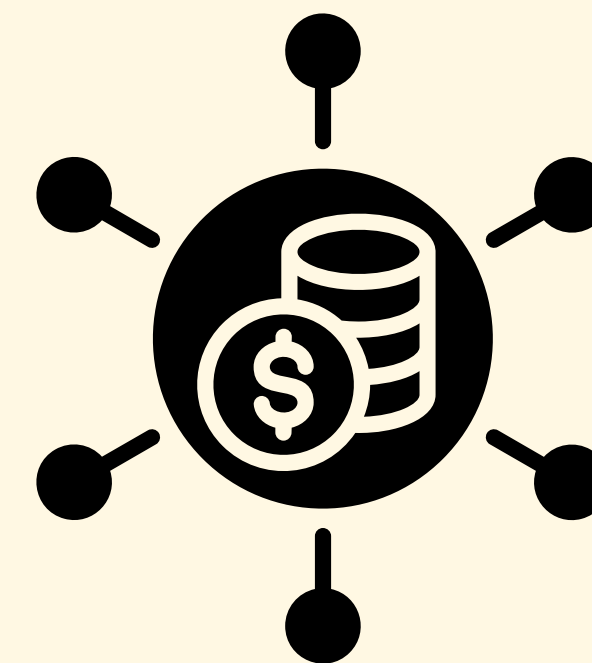

Variedade
1,96%

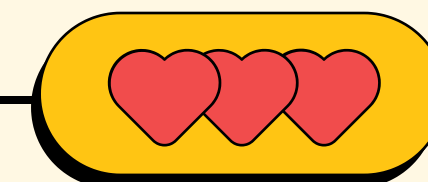
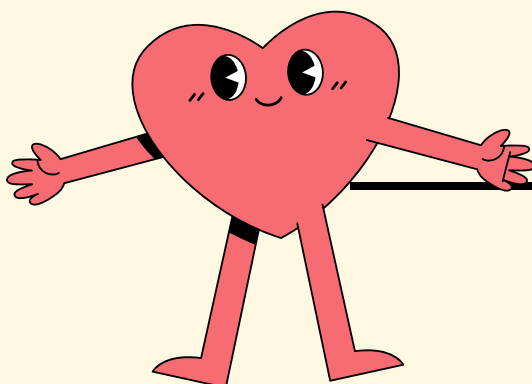

Como prefere entregar o presente de dia dos namorados?



Pessoalmente
95,57%



Mandar entregar
4,43%

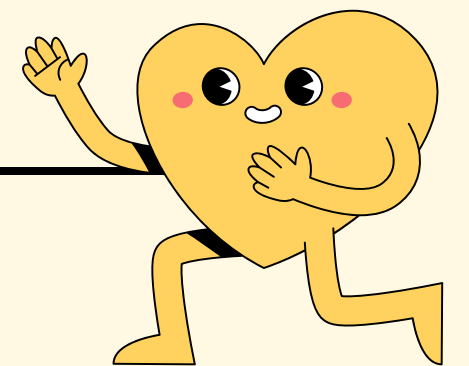
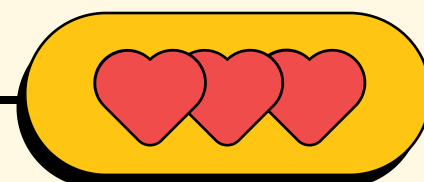
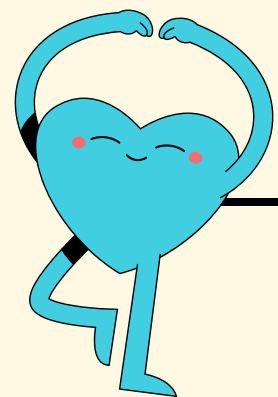

Como serão as comemorações?

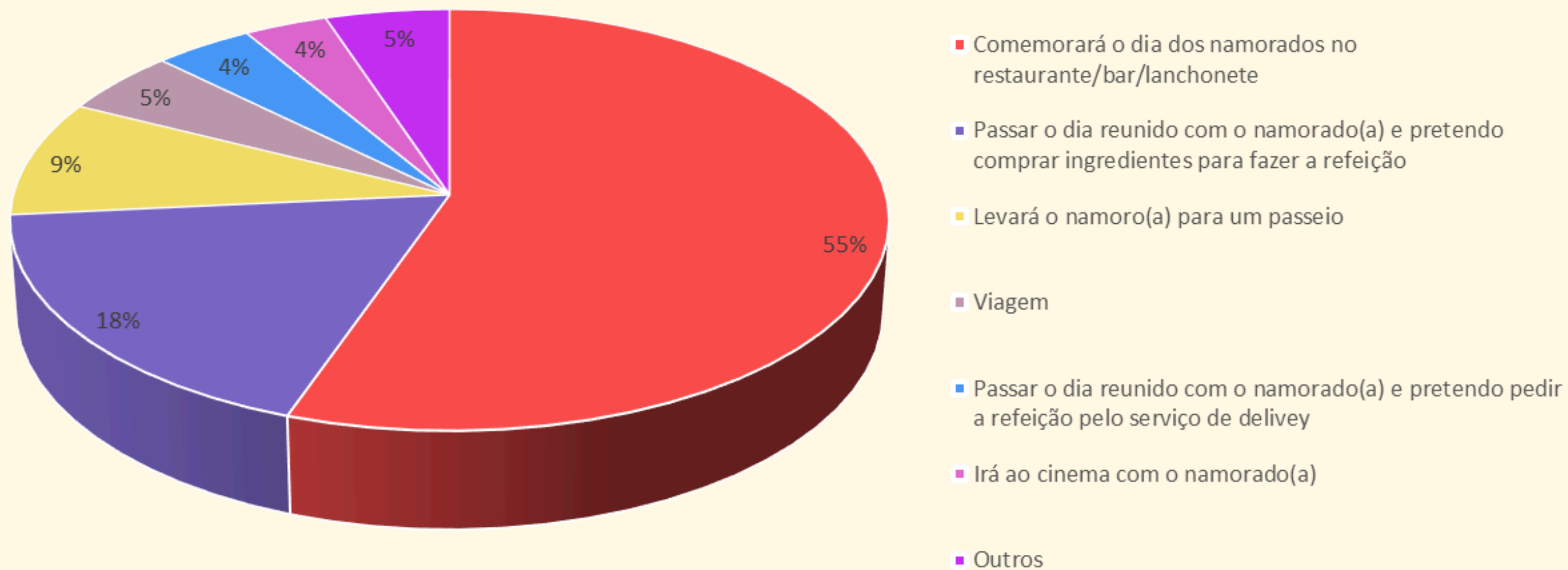

% de presentes**% de comemoração**

Comparativo	2024	2023	2022	2024	2023	2022
Bonito	49,81%	60,23%	50,50%	53,61%	51,14%	36,80%
Campo Grande	48,60%	65,89%	46,80%	49,62%	59,90%	32,80%
Corumbá/Ladário	51,66%	56,55%	48,50%	52,40%	58,80%	36,10%
Coxim	56,72%	55,47%	48,40%	54,10%	50,57%	34,00%
Dourados	54,78%	58,05%	36,30%	50,00%	58,05%	30,90%
Ponta Porã	49,10%	59,93%	43,60%	57,76%	52,81%	27,60%
Três Lagoas	52,40%	63,30%	47,20%	57,20%	52,06%	40,50%
MS	51,66%	60,27%	45,40%	53,30%	55,07%	33,60%

Gasto médio de presentes

Gasto médio de comemorações

Comparativo	2024	2023	2022	2024	2023	2022
Bonito	R\$ 273,66	R\$ 278,78	R\$ 214,58	R\$ 208,87	R\$ 248,86	R\$ 225,59
Campo Grande	R\$ 213,61	R\$ 229,43	R\$ 209,63	R\$ 161,22	R\$ 200,37	R\$ 176,64
Corumbá/Ladário	R\$ 289,29	R\$ 239,18	R\$ 215,61	R\$ 222,54	R\$ 209,33	R\$ 222,70
Coxim	R\$ 254,61	R\$ 244,98	R\$ 183,73	R\$ 178,97	R\$ 214,46	R\$ 175,61
Dourados	R\$ 225,50	R\$ 253,79	R\$ 198,91	R\$ 294,85	R\$ 216,75	R\$ 184,60
Ponta Porã	R\$ 251,47	R\$ 281,26	R\$ 184,38	R\$ 268,75	R\$ 210,11	R\$ 170,99
Três Lagoas	R\$ 236,07	R\$ 187,87	R\$ 205,68	R\$ 193,23	R\$ 148,48	R\$ 175,94
MS	R\$ 247,06	R\$ 243,37	R\$ 200,67	R\$ 215,49	R\$ 206,37	R\$ 184,97

movimentação total de presentes movimentação total de comemorações

Comparativo	2024	2023	2022	2024	2023	2022
Bonito	R\$ 1.597.602	R\$ 1.967.846	R\$ 1.270.035	R\$ 1.312.395	R\$ 1.491.518	R\$ 972.978
Campo Grande	R\$ 49.216.151	R\$ 71.659.358	R\$ 46.509.248	R\$ 37.923.910	R\$ 56.893.636	R\$ 27.466.475
Corumbá/Ladário	R\$ 10.597.615	R\$ 9.591.949	R\$ 7.415.374	R\$ 8.268.756	R\$ 8.728.670	R\$ 5.700.984
Coxim	R\$ 2.527.882	R\$ 2.378.915	R\$ 1.556.704	R\$ 1.695.053	R\$ 1.898.383	R\$ 1.045.223
Dourados	R\$ 14.573.874	R\$ 17.382.018	R\$ 8.518.593	R\$ 17.393.225	R\$ 14.845.357	R\$ 6.729.686
Ponta Porã	R\$ 6.068.072	R\$ 8.283.655	R\$ 3.950.979	R\$ 7.629.448	R\$ 5.453.339	R\$ 2.319.446
Três Lagoas	R\$ 7.978.594	R\$ 7.670.166	R\$ 6.261.782	R\$ 7.128.389	R\$ 4.985.813	R\$ 4.596.037
Municípios pesquisados	R\$ 102.856.357	R\$ 118.205.791	R\$ 73.414.770	R\$ 92.554.642	R\$ 91.584.810	R\$ 50.082.467
MS	R\$ 189.604.171	R\$ 217.899.134	R\$ 135.331.903	R\$ 170.614.115	R\$ 168.826.338	R\$ 92.321.417

OBJETIVOS DA PESQUISA

Dia dos Namorados 2024

Identificar o comportamento do consumidor sul mato-grossense acerca de, comemorações e intenção de compra para o dia dos namorados 2024.

MODALIDADE E MÉTODO DE PESQUISA – O estudo foi realizado através de uma pesquisa de natureza quantitativa, pelo método de entrevista em ponto de fluxo, foi utilizado questionário estruturado de acordo com os objetivos da pesquisa.

AMOSTRA – O método de amostragem utilizado é a Amostragem por Conglomerados e aleatória simples. A margem de erro considerada para essa pesquisa é de 5% a 6% percentuais, para mais ou para menos. O intervalo de confiança é de 95%. Para tanto, foram entrevistadas 2015 (duas mil e quinze) pessoas.

PERÍODO DE CAMPO – 29/04 a 04/05 de 2024, nos municípios de Campo Grande, Dourados, Ponta Porã, Coxim, Bonito e Corumbá/Ladário e Três Lagoas

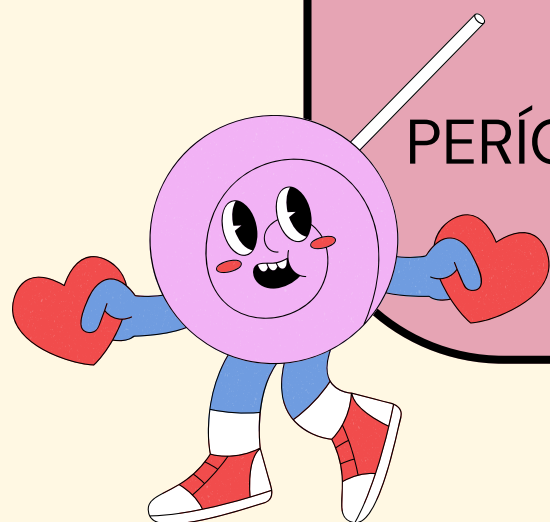
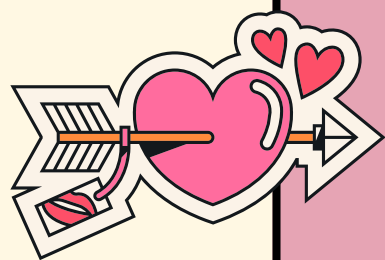
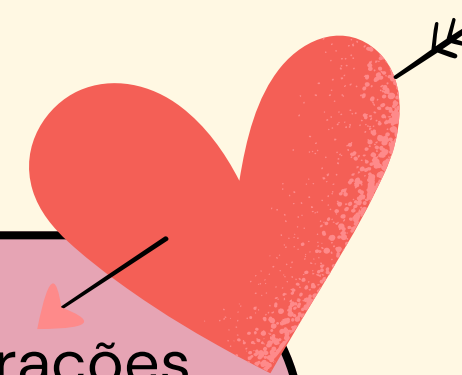

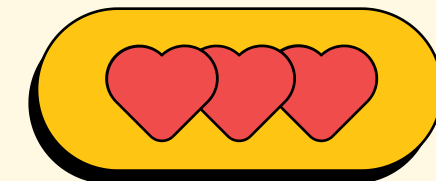

REALIZAÇÃO:



Parceiros:

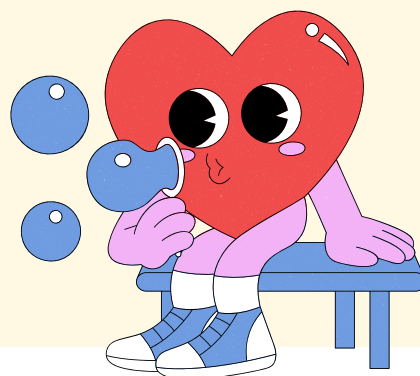

Apoio:



EQUIPE TÉCNICA – APOIO
Aruaque Fressato Barbosa - IPR
Rodrigo Maia Marcelo Pirani – SEBRAE/MS
Sandra Amarilha – SEBRAE/MS
Isabela Carvalho Fernandes – SEBRAE/MS
Priscila Amanda Ducatti – SEBRAE/MS
Brenno Sanches – IPF

Coordenação e execução da pesquisa de campo

COORDENAÇÃO E ANÁLISE DA PESQUISA

Regiane Dedé de Oliveira– IPF/MS
Paulo Maciel Junior - SEBRAE/MS

